

Městský úřad Hustopeče - odbor životního prostředí

Dukelské nám. 2, 693 17 Hustopeče, ☎ 519 441 011

č.j. OZP/275/03/1/Ně

Hustopeče 27. 01. 2003

VEŘEJNÁ VYHLÁŠKA**Zápis registrovaného významného krajinného prvku**

Městský úřad Hustopeče, odbor životního prostředí jako orgán ochrany přírody příslušný podle § 75 odst. 1 písm. b) a § 76 odst. 2 písm. a) zákona ČNR č. 114/1992 Sb., o ochraně přírody a krajiny ve znění pozdějších předpisů, s přihlédnutím k Nálezu Ústavního soudu č. 3/1997 Sb. (dále jen „zákon“), provedl v souladu s § 6 zákona registraci významného krajinného prvku (dále jen „VKP“) „Lipiny“ o rozloze 16,0645 ha v k.ú. Kurdějov.

Území VKP se rozkládá:

1. Na pozemcích ve zjednodušené evidenci - původ pozemkový katastr parc.č. PK 819, parc.č. PK 821, parc.č. PK 822, parc.č. PK 825, parc.č. PK 826, parc.č. PK 827, parc.č. PK 828, parc.č. PK 829, parc.č. PK 831, na pozemcích ve zjednodušené evidenci - původ přídělkový plán parc.č. GP 820, parc.č. GP 823, a to na celých, v tomto bodě vyjmenovaných pozemcích nebo jejich částech v rozsahu pozemku dle katastru nemovitostí parc.č. KN 823/2 v k.ú. Kurdějov,
2. dále na pozemcích ve zjednodušené evidenci - původ pozemkový katastr parc.č. PK 834, parc.č. PK 837, parc.č. PK 838, parc.č. PK 839, parc.č. PK 843, parc.č. PK 845, a to na celých, v tomto bodě vyjmenovaných pozemcích nebo jejich částech v rozsahu pozemku dle katastru nemovitostí parc.č. KN 834/2 v k.ú. Kurdějov,
3. a dále na pozemcích ve zjednodušené evidenci - původ přídělkový plán parc.č. GP 1273, parc.č. GP 1264, parc.č. GP 1262/2, parc.č. GP 1263, parc.č. GP 1259, parc.č. GP 1256, parc.č. GP 1251, parc.č. GP 1249/1, parc.č. GP 1244, parc.č. GP 1246, parc.č. GP 1239, parc.č. GP 1240, parc.č. GP 1236/2, parc.č. GP 1236/1, parc.č. GP 1233, parc.č. GP 1231/1, parc.č. GP 1229/1, parc.č. GP 1229/2, parc.č. GP 1230, parc.č. GP 1227, parc.č. GP 1225/1, parc.č. GP 1226/1, parc.č. GP 1225/2, parc.č. GP 1221, parc.č. GP 1220/3, parc.č. GP 1220/2, parc.č. GP 1216, parc.č. GP 1217/1, parc.č. GP 1217/2, parc.č. GP 1213, parc.č. GP 1214/1, parc.č. GP 1211, parc.č. GP 1210, parc.č. GP 1203, parc.č. GP 1205, parc.č. GP 1206, parc.č. GP 1199, parc.č. GP 1200, parc.č. GP 1193/1, parc.č. GP 1190, parc.č. GP 1186, parc.č. GP 1189, parc.č. GP 1184, parc.č. GP 1185/1, parc.č. GP 1185/2, parc.č. GP 1181/2, parc.č. GP 1181/3, parc.č. GP 1177, parc.č. GP 1178/1, parc.č. GP 1174/1, parc.č. GP 1174/2, parc.č. GP 1175, parc.č. GP 1172, parc.č. GP 1173/1, parc.č. GP 1173/2, parc.č. GP 1170/1, parc.č. GP 1170/2, parc.č. GP 1171, parc.č. GP 1168, parc.č. GP 1169/1, parc.č. GP 1169/2, parc.č. GP 1165, parc.č. GP 1166, parc.č. GP 1164/1, parc.č. GP 1164/2, parc.č. GP 1164/3, parc.č. GP 1161/1, parc.č. GP 1161/2, parc.č. GP 1152/3, parc.č. GP 1155, parc.č. GP 1158, na pozemku ve zjednodušené evidenci - původ pozemkový katastr parc.č. PK 925, a to na celých, v tomto bodě vyjmenovaných pozemcích nebo jejich částech v rozsahu pozemku dle katastru nemovitostí parc.č. KN 1130/2 v k.ú. Kurdějov.

Charakteristika VKP a jeho ohraničení je uvedeno v oznámení o registraci, které tvoří jednu z příloh.

Vlastnické vztahy:

Pozemek

parc. č. PK 819

parc. č. PK 821

parc. č. PK 822

parc. č. PK 825

parc. č. PK 826

parc. č. PK 827

parc. č. PK 828

parc. č. PK 829

parc. č. PK 831

parc. č. GP 820

parc. č. GP 823

parc. č. PK 834

parc. č. PK 837

parc. č. PK 838

parc. č. PK 839

parc. č. PK 843

parc. č. PK 845

parc. č. GP 1273

parc. č. GP 1264

parc. č. GP 1263

parc. č. GP 1262/2

parc. č. GP 1259

parc. č. GP 1256

parc. č. GP 1251

parc. č. GP 1249/1

parc. č. GP 1244

parc. č. GP 1246

parc. č. GP 1239

parc. č. GP 1240

Vlastník

Otřísal Jaroslav, Nikolčice č.p. 200

Kozák Pavel, Nikolčice č.p. 120

Příhodová Jaroslava, Dědická 19, Brno

Záblatský Vincenc, Nikolčice č.p. 209

Bartoňková Marie, Na Pěšině 13, Břeclav

Klobásová Anna, Nikolčice č.p. 50

Nečasová Emilie, Nikolčice č.p. 189

Lízalová Marie, Nikolčice č.p. 195

Nečas František a Marie, Nikolčice č.p. 121

Pozemkový fond ČR, Ve Smečkách 33, Praha 1

Pozemkový fond ČR, Ve Smečkách 33, Praha 1

Nečas Vladimír, Nikolčice č.p. 254

Nečas Vladimír, Nikolčice č.p. 254

Španělová Eleonora, Nikolčice č.p. 1

Stýskal Jakub, Nikolčice č.p. 184

Bílek Zdeněk, 9. května č.p. 128, Kurdějov
a Bílková Terezie, Nikolčice č.p. 139

Hrouzková Terezie, Nikolčice č.p. 176

Kabela Miroslav, Němčičky č.p. 152

Bubeníčková Dáša, Horní Bojanovice č.p. 72

Koutný Antonín, Budovatelská č.p. 24, Kurdějov

Koutný Josef, Pod Skalou č.p. 485, Velké Opatovice

Vodáková Lydie, Diváky č.p. 27

Ponzer Josef, L. Svobody 37, Hustopeče

Ponzer Josef, L. Svobody 37, Hustopeče

Pozemkový fond ČR, Ve Smečkách 33, Praha 1

Zouharová Božena, Zahradní č.p. 143, Kurdějov

ČR - Okresní úřad Břeclav, právní nástupce ČR – Úřad
pro zastupování státu ve věcech majetkových, územní
pracoviště Brno

ČR - Okresní úřad Břeclav, právní nástupce ČR – Úřad
pro zastupování státu ve věcech majetkových, územní
pracoviště Brno

Hájek Jiří, Sady 28. října 7, Břeclav

Hájek Jiří, Sady 28. října 7, Břeclav

ČR - Okresní úřad Břeclav, právní nástupce ČR – Úřad
pro zastupování státu ve věcech majetkových, územní
pracoviště Brno

ČR - Okresní úřad Břeclav, právní nástupce ČR – Úřad
pro zastupování státu ve věcech majetkových, územní
pracoviště Brno

parc. č. GP 1236/1 parc. č. GP 1236/2 parc. č. GP 1233	Rychlík Ladislav, Na Kopečku č.p. 76, Kurdějov Rychlík Ladislav, Na Kopečku č.p. 76, Kurdějov ČR - Okresní úřad Břeclav, právní nástupce ČR – Úřad pro zastupování státu ve věcech majetkových, územní pracoviště Brno
parc. č. GP 1231/1	ČR - Okresní úřad Břeclav, právní nástupce ČR – Úřad pro zastupování státu ve věcech majetkových, územní pracoviště Brno
parc. č. GP 1229/1	ČR - Okresní úřad Břeclav, právní nástupce ČR – Úřad pro zastupování státu ve věcech majetkových, územní pracoviště Brno
parc. č. GP 1229/2	ČR - Okresní úřad Břeclav, právní nástupce ČR – Úřad pro zastupování státu ve věcech majetkových, územní pracoviště Brno
parc. č. GP 1230	ČR - Okresní úřad Břeclav, právní nástupce ČR – Úřad pro zastupování státu ve věcech majetkových, územní pracoviště Brno
parc. č. GP 1227	ČR - Okresní úřad Břeclav, právní nástupce ČR – Úřad pro zastupování státu ve věcech majetkových, územní pracoviště Brno
parc. č. GP 1225/1	Matýšková Marie, Na Kopečku č.p. 176, Kurdějov Žemlička Antonín, Zahradní č.p. 7, Kurdějov Žemlička František, Zahradní č.p. 6, Kurdějov Žemlička Jiří, Křepice č.p. 91
parc. č. GP 1226/1	Žemlička Zdeněk, Pekařská č.p. 224, Šakvice Matýšková Marie, Na Kopečku č.p. 176, Kurdějov Žemlička Antonín, Zahradní č.p. 7, Kurdějov Žemlička František, Zahradní č.p. 6, Kurdějov Žemlička Jiří, Křepice č.p. 91
parc. č. GP 1225/2	Žemlička Zdeněk, Pekařská č.p. 224, Šakvice Matýšková Marie, Na Kopečku č.p. 176, Kurdějov Žemlička Antonín, Zahradní č.p. 7, Kurdějov Žemlička František, Zahradní č.p. 6, Kurdějov Žemlička Jiří, Křepice č.p. 91
parc. č. GP 1221 parc. č. GP 1220/3 parc. č. GP 1220/2 parc. č. GP 1220/1 parc. č. GP 1216	Žemlička Zdeněk, Pekařská č.p. 224, Šakvice Kamenská Krista, Nádražní č.p. 206, Rakvice Kratochvíl Ladislav, Herbenova 31, Hustopeče Kratochvíl Ladislav, Herbenova 31, Hustopeče Kratochvíl Ladislav, Herbenova 31, Hustopeče ČR - Okresní úřad Břeclav, právní nástupce ČR – Úřad pro zastupování státu ve věcech majetkových, územní pracoviště Brno
parc. č. GP 1217/1	ČR - Okresní úřad Břeclav, právní nástupce ČR – Úřad pro zastupování státu ve věcech majetkových, územní pracoviště Brno
parc. č. GP 1217/2	ČR - Okresní úřad Břeclav, právní nástupce ČR – Úřad pro zastupování státu ve věcech majetkových, územní pracoviště Brno

parc. č. GP 1213	Stehlík Josef, Boleradice č.p. 238
parc. č. GP 1214/1	Stehlíková Josefa, Boleradice č.p. 238 Stehlík Josef, Boleradice č.p. 238 Stehlíková Josefa, Boleradice č.p. 238
parc. č. GP 1211	Hložková Anděla, 9. května č.p. 109, Kurdějov
parc. č. GP 1210	Hložková Anděla, 9. května č.p. 109, Kurdějov
arc. č. GP 1203	Kopřiva Antonín, Bezručova 7, Blansko
parc. č. GP 1205	Kopřiva Jaroslav, Sloupečnick 54, Blansko Kopřiva Antonín, Bezručova 7, Blansko
parc. č. GP 1206	Kopřiva Jaroslav, Sloupečnick 54, Blansko Kopřiva Antonín, Bezručova 7, Blansko
parc. č. GP 1199	Kopřiva Jaroslav, Sloupečnick 54, Blansko ČR - Okresní úřad Břeclav, právní nástupce ČR – Úřad pro zastupování státu ve věcech majetkových, územní pracoviště Brno
parc. č. GP 1200	ČR - Okresní úřad Břeclav, právní nástupce ČR – Úřad pro zastupování státu ve věcech majetkových, územní pracoviště Brno
parc. č. GP 1193/1	Hrabcová Josefa, Polní č.p. 234, Kurdějov Lucká Růžena, Budovatelská č.p. 41, Kurdějov
parc. č. GP 1190	Novotný Josef, Sadová č.p. 848, Moravská Nová Ves Hrabcová Josefa, Polní č.p. 234, Kurdějov Lucká Růžena, Budovatelská č.p. 41, Kurdějov Novotný Josef, Sadová č.p. 848, Moravská Nová Ves
parc. č. GP 1186	Hekl Miroslav, 9. Května č.p. 127, Kurdějov
parc. č. GP 1189	Hekl Miroslav, 9. Května č.p. 127, Kurdějov
parc. č. GP 1184	Vlach František, Kurdějov č.p. 122
parc. č. GP 1185/1	Vlachová Pavla, Kurdějov č.p. 122 Vlach František, Kurdějov č.p. 122
parc. č. GP 1185/2	Vlachová Pavla, Kurdějov č.p. 122 Vlach František, Kurdějov č.p. 122
parc. č. GP 1181/2	Vlachová Pavla, Kurdějov č.p. 122 ČR - Okresní úřad Břeclav, právní nástupce ČR – Úřad pro zastupování státu ve věcech majetkových, územní pracoviště Brno
parc. č. GP 1181/3	ČR - Okresní úřad Břeclav, právní nástupce ČR – Úřad pro zastupování státu ve věcech majetkových, územní pracoviště Brno
parc. č. GP 1177	Pozemkový fond ČR, Ve Smečkách 33, Praha 1
parc. č. GP 1178/1	Pozemkový fond ČR, Ve Smečkách 33, Praha 1
parc. č. GP 1174/1	Hekl Miroslav, 9. Května č.p. 127, Kurdějov
parc. č. GP 1174/2	Hekl Miroslav, 9. Května č.p. 127, Kurdějov
parc. č. GP 1175	Hekl Miroslav, 9. Května č.p. 127, Kurdějov
parc. č. GP 1172	Jungmann Vavřín, Zahradní 13, Kurdějov
parc. č. GP 1173/1	Jungmann Vavřín, Zahradní 13, Kurdějov
parc. č. GP 1173/2	Jungmann Vavřín, Zahradní 13, Kurdějov

parc. č. GP 1170/1	ČR - Okresní úřad Břeclav, právní nástupce ČR – Úřad pro zastupování státu ve věcech majetkových, územní pracoviště Brno
parc. č. GP 1170/2	ČR - Okresní úřad Břeclav, právní nástupce ČR – Úřad pro zastupování státu ve věcech majetkových, územní pracoviště Brno
parc. č. GP 1171	ČR - Okresní úřad Břeclav, právní nástupce ČR – Úřad pro zastupování státu ve věcech majetkových, územní pracoviště Brno
parc. č. GP 1168	Trilla Karel, Budovatelská č.p. 40, Kurdějov
parc. č. GP 1169/1	Trilla Karel, Budovatelská č.p. 40, Kurdějov
parc. č. GP 1169/2	Trilla Karel, Budovatelská č.p. 40, Kurdějov
parc. č. GP 1165	Kunešová Marie, Jiřího Horáka č.p. 1696, Benešov
parc. č. GP 1166	Kunešová Marie, Jiřího Horáka č.p. 1696, Benešov
parc. č. GP 1164/1	Bystřický Rudolf, Brněnská 11, Hustopeče
parc. č. GP 1164/2	Bystřický Rudolf, Brněnská 11, Hustopeče
parc. č. GP 1164/3	Bystřický Rudolf, Brněnská 11, Hustopeče
parc. č. GP 1161/1	Horáková Karolína, Kurdějov č.p. 115
parc. č. GP 1161/2	Otřisalová Božena, Boleradice č.p. 419
parc. č. GP 1152/3	Horáková Karolína, Kurdějov č.p. 115 Otřisalová Božena, Boleradice č.p. 419
parc. č. GP 1155	ČR - Okresní úřad Břeclav, právní nástupce ČR – Úřad pro zastupování státu ve věcech majetkových, územní pracoviště Brno
parc. č. GP 1158	ČR - Okresní úřad Břeclav, právní nástupce ČR – Úřad pro zastupování státu ve věcech majetkových, územní pracoviště Brno
parc. č. PK 925	Obec Kurdějov

Vyřizuje: Petr Berka



Ing. Miroslav Hanzlíček
vedoucí odboru životního prostředí

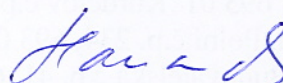

Přílohy:

Oznámení o registraci VKP
Charakteristika VKP
Kopie mapy KN

MĚSTSKÝ ÚŘAD
HUSTOPEČE 
odbor životního prostředí

Rozdělovník:

Obdrží:

Obecní úřad Kurdějov - s žádostí o vyvěšení zápisu včetně příloh na úřední desce úřadu na dobu 15-ti dnů

Obec Kurdějov

Vlastníci pozemků:

ČR-Úřad pro zastupování státu ve věcech majetkových, územní pracoviště Brno, Moravské nám. 6, 601 70 Brno, odloučené pracoviště Břeclav

Pozemkový fond České republiky, Ve Smečkách 33, 110 00 Praha 1

Pozemkový fond ČR, územní pracoviště Břeclav, Nám. TGM 13, 690 02 Břeclav

Otríšal Jaroslav, 693 01 Nikolčice č.p. 200

Kozák Pavel, 693 01 Nikolčice č.p. 120

Příhodová Jaroslava, Dědická 19, 627 00 Brno

Záblatský Vincenc, 693 01 Nikolčice č.p. 209

Bartoňková Marie, Na Pěšině 13, 690 03 Břeclav

Klobásová Anna, 693 01 Nikolčice č.p. 50

Nečasová Emilie, 693 01 Nikolčice č.p. 189

Lízalová Marie, 693 01 Nikolčice č.p. 195

Nečas František, 693 01 Nikolčice č.p. 121

Nečasová Marie, 693 01 Nikolčice č.p. 121

Nečas Vladimír, 693 01 Nikolčice č.p. 254

Španělová Eleonora, 693 01 Nikolčice č.p. 1

Stýskal Jakub, 693 01 Nikolčice č.p. 184

Bílek Zdeněk, 9. května č.p. 128, 693 01 Kurdějov

Bílková Terezie, 693 01 Nikolčice č.p. 139

Hrouzková Terezie, 693 01 Nikolčice č.p. 176

Horáková Karolína, 693 01 Kurdějov č.p. 115

Otríšalová Božena, 691 12 Boleradice č.p. 419

Bystřický Rudolf, Brněnská 11, 693 01 Hustopeče

Kunešová Marie, Jiřího Horáka č.p. 1696, 256 01 Benešov

Trilla Karel, Budovatelská č.p. 40, 693 01 Kurdějov

Jungmann Vavřín, Zahradní 13, 693 01 Kurdějov

Hekl Miroslav, 9. Května č.p. 127, 693 01 Kurdějov

Vlach František, 693 01 Kurdějov č.p. 122

Vlachová Pavla, 693 01 Kurdějov č.p. 122

Hrabcová Josefa, Polní č.p. 234, 693 01 Kurdějov

Lucká Růžena, Budovatelská č.p. 41, 693 01 Kurdějov

Novotný Josef, Sadová č.p. 848, 691 55 Moravská Nová Ves

Kopřiva Antonín, Bezručova 7, 678 01 Blansko

Kopřiva Jaroslav, Sloupečník 54, 678 01 Blansko

Hložková Anděla, 9. května č.p. 109, 693 01 Kurdějov

Stehlík Josef, 691 12 Boleradice č.p. 238

Stehlíková Josefa, 691 12 Boleradice č.p. 238

Kratochvíl Ladislav, Herbenova 31, 693 01 Hustopeče

Kamenská Krista, Nádražní č.p. 206, 691 03 Rakvice

Matýšková Marie, Na Kopečku č.p. 176, 693 01 Kurdějov
Žemlička Antonín, Zahradní č.p. 7, 693 01 Kurdějov
Žemlička František, Zahradní č.p. 6, 693 01 Kurdějov
Žemlička Jiří, 691 65 Křepice č.p. 91
Žemlička Zdeněk, Pekařská č.p. 224, 691 67 Šakvice
Rychlík Ladislav, Na Kopečku č.p. 76, 693 01 Kurdějov
Hájek Jiří, Sady 28. října 7, 690 03 Břeclav
Zouharová Božena, Zahradní č.p. 143, 693 01 Kurdějov
Ponzer Josef, L. Svobody 37, 693 01 Hustopeče
Bubeníčková Dáša, 693 01 Horní Bojanovice č.p. 72
Koutný Antonín, Budovatelská č.p. 24, 693 01 Kurdějov
Koutný Josef, Pod Skalou č.p. 485, 679 63 Velké Opatovice
Vodáková Lydie, 691 71 Diváky č.p. 27
Kabela Miroslav, 691 07 Němčičky č.p. 152

**VÝZNAMNÝ KRAJINNÝ PRVEK
„LIPINY“**
základní mapa, měřítko 1 : 5 000
katastrální území Kurdějov

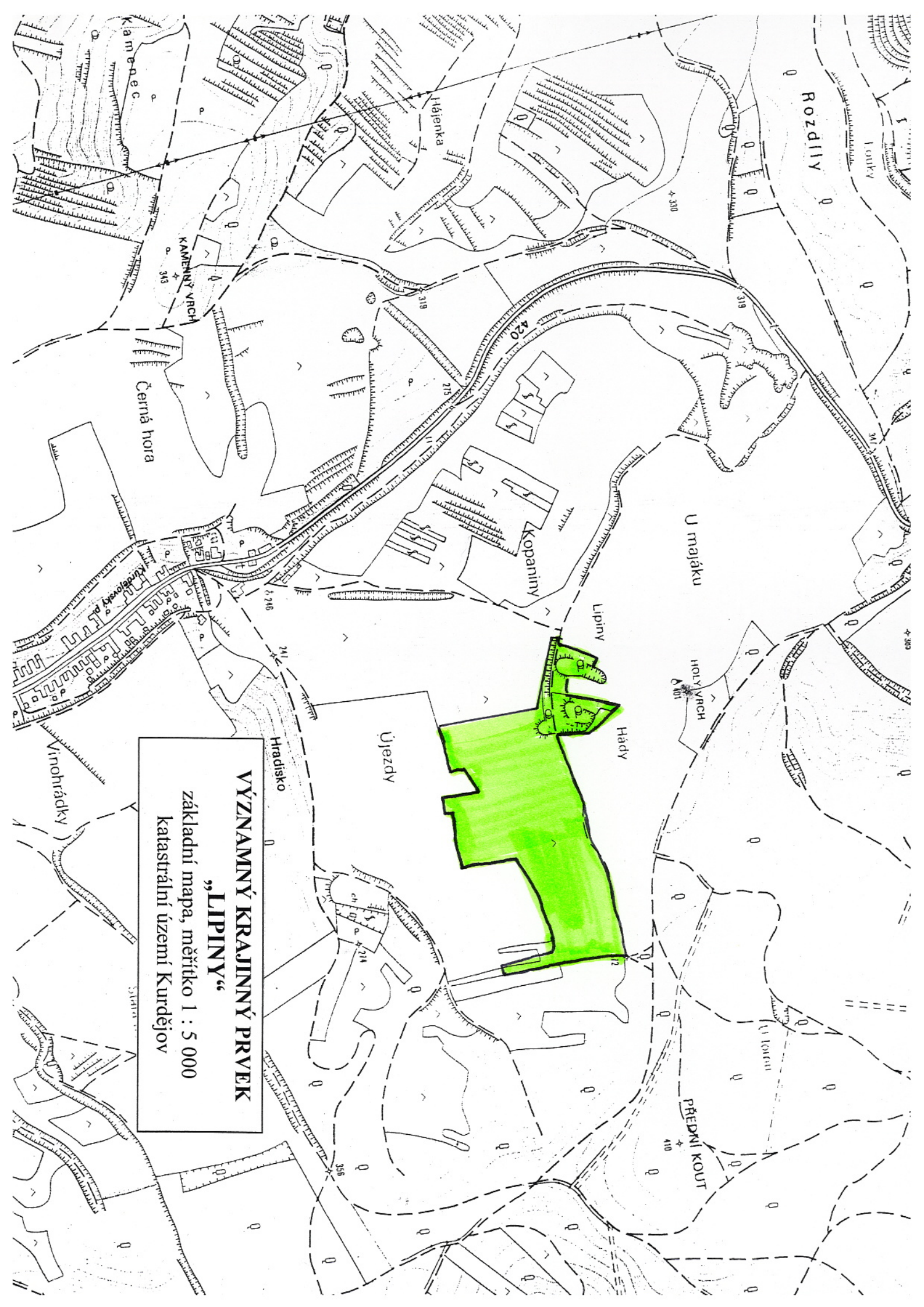

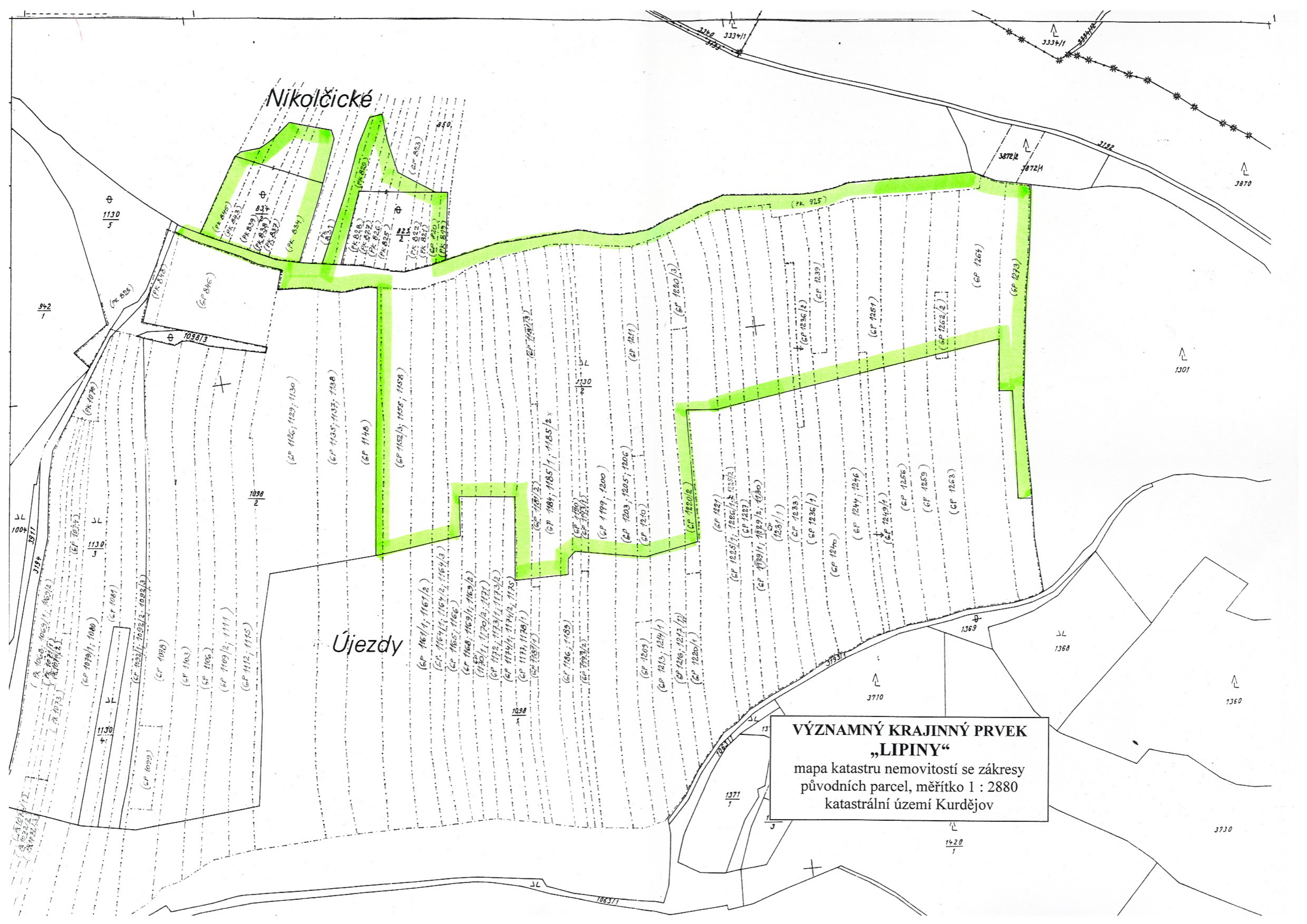

Nikolčické

Újezdy

**VÝZNAMNÝ KRAJINNÝ PRVEK
„LIPINY“**
 mapa katastru nemovitostí se zákresy
 původních parcel, měřítko 1 : 2880
 katastrální území Kurdějov